KiWi

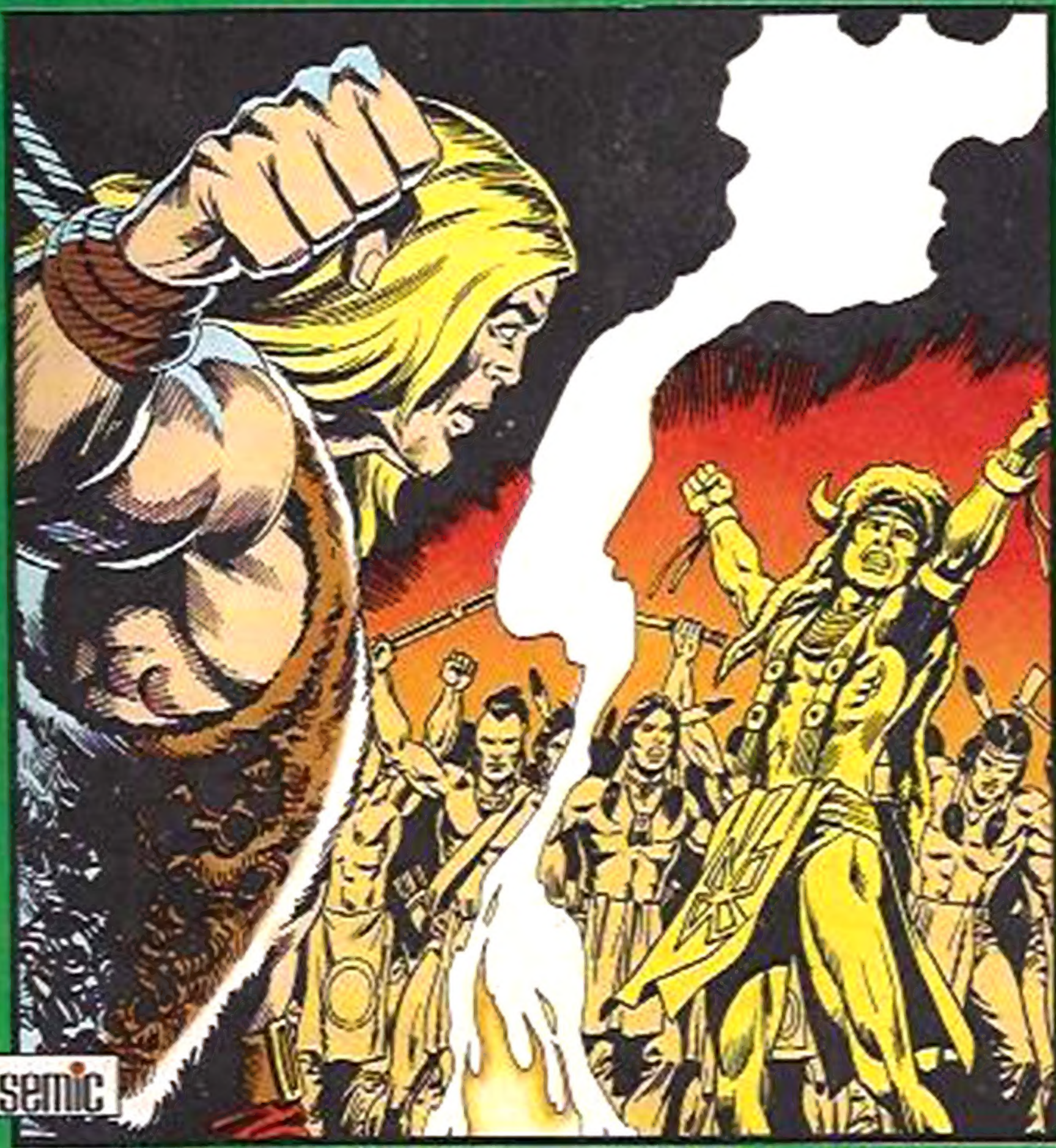

semic

N° 477 - MENSUEL - 12,50 F SUISSE : 3,80 F.S. - BELGIQUE : 91 F.B. - JANVIER 1995

KiWi

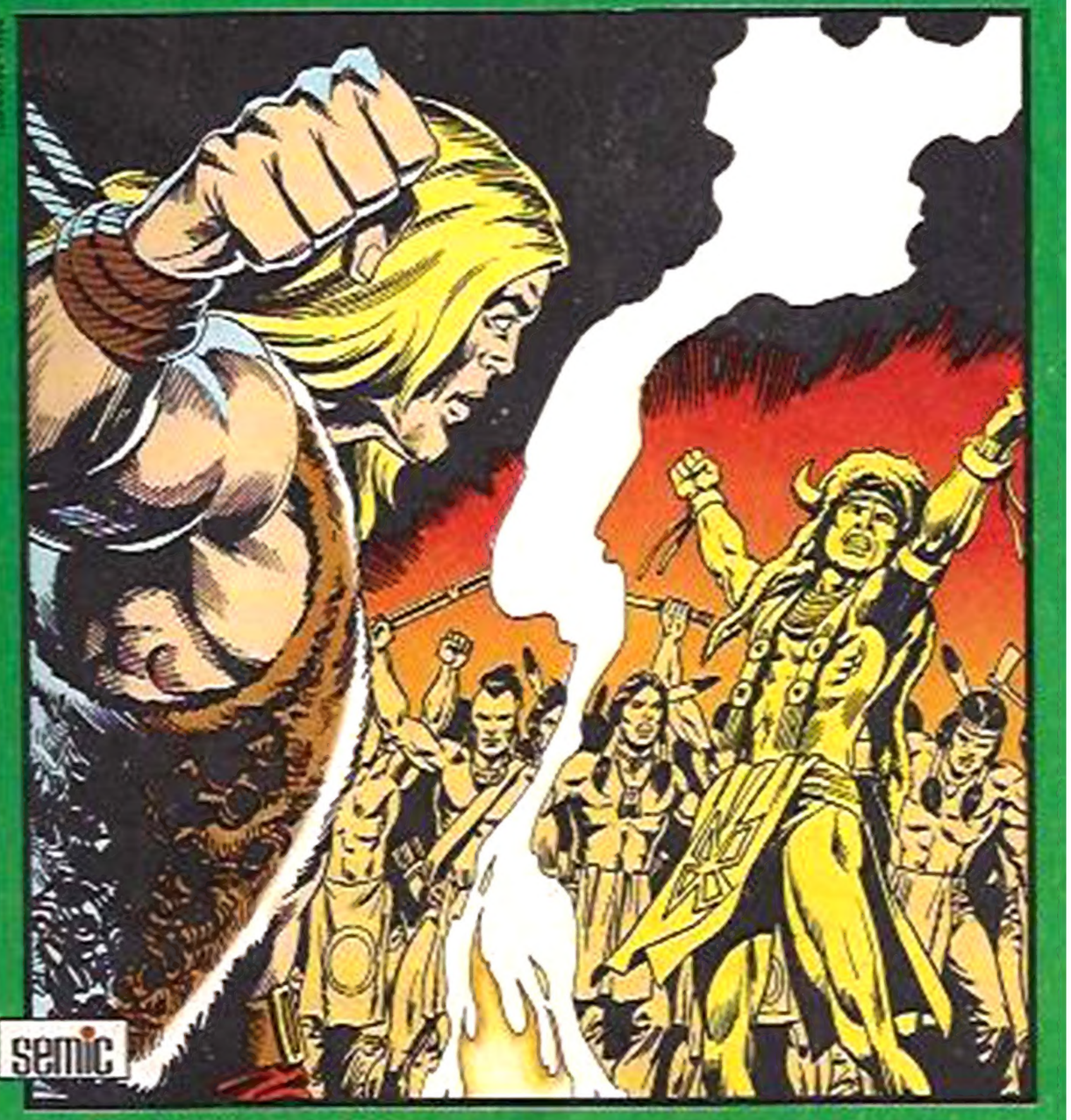

semic

N° 477 - MENSUEL - 12,50 F SUISSE : 3,80 F.S. - BELGIQUE : 91 F.B. - JANVIER 1995

KiWi

ISSN 0750 - 1196

N. 336
MENSUEL
Avril 1983
5,00 Fr.
SUISSE : 2,50 F.S.

M 2009 - 336 - 5,00 F

MUSTANG, le super mensuel de **TEX**
et des rangers en herbe !

L 3986 - 477 - 12,50 F-

SEMIC FRANCE, 26, rue de la Gare, Case Postale 523 - 69267 LYON CEDEX 02. Comité de direction : H. Reinwaldt, J.-H. Nottanqoin. Directeur de publication : Henrik Reinwaldt. Loi N° 49 956 du 16 juillet 1949 sur les publications destinées à la jeunesse. Dépôt légal C.301 - 10 janvier 1995. Imp. RICCOBONO - B.P. 74, Draguignan - 950104 - M.L.P. - N° Commission P.P.A.P. 61 076.